TEAM AJオリジナル / 製品案内・注文書

6.75インチ バギー用ウイング
選べる4種類の厚み、再入荷！

路面に合わせて、ウイングを選ぶ。

6.5インチと7インチの中間となる6.75インチ。TEAM AJチームドライバーの実戦テストをもとに開発したオリジナルウイングが、4種類の厚みで再入荷しました。



製品写真

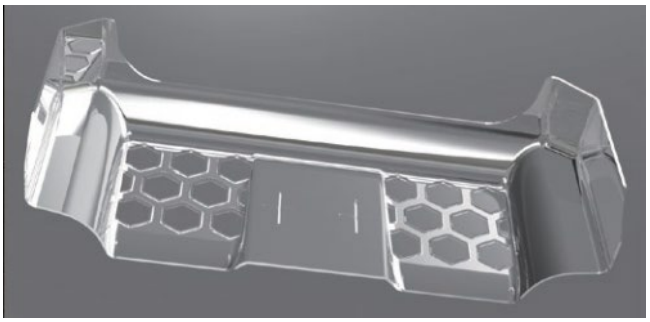

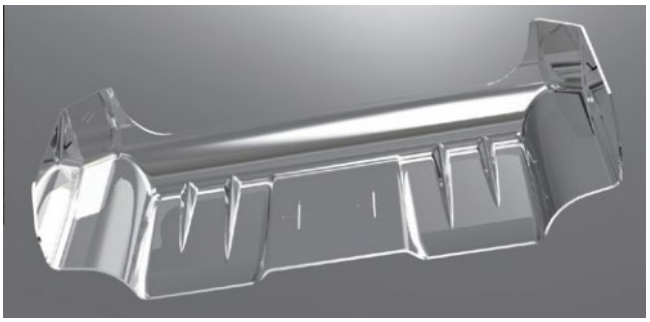

ハニカムタイプ / リブタイプ（ CAD図）

0.6 mm　0.8 mm　1.0 mm　1.5 mm

剛性とリヤグリップへのこだわり

リブタイプに加え、ハニカム形状を採用。剛性を高め、リヤグリップのコントロールをサポートします。極厚1.5mm仕様は滑りやすいダート路面でのトラクション確保を重視。日本製ポリカーボネイト素材と十字の取付ガイドを採用しています。

ご注文欄

ご希望の数量をご記入ください。

品番	品名（ 6.75インチ）	税別価格	JANコード	注文数
AC-RW675-0.6	1/10EPバギー用ウイング 0.6mm厚	1,380円	4560161855353	
AC-RW675-0.8	1/10EPバギー用ウイング 0.8mm厚	1,380円	4560161854684	
AC-RW675-1.0	1/10EPバギー用ウイング 1.0mm厚	1,600円	4560161854677	
AC-RW675-1.5	1/10EPバギー用ウイング 1.5mm厚	2,100円	4560161857586	

貴店名：	ご帳合問屋様名：